

Aménagements de la nouvelle Direction régionale "Le Lac"
France Travail Nouvelle-Aquitaine

France Travail Bordeaux - R+2 / R+3 parkings

25 Rue du Cardinal Richaud 33000 Bordeaux

SOMMAIRE

- .1 Plan masse projet
- .2 Plan existant R+2
- .3 Plan installation de chantier R+2
- .4 Plan serrurerie R+2
- .5 Plan signalétique R+2
- .6 Plan existant R+3
- .7 Plan serrurerie R+3
- .8 Plan signalétique R+3

B
22/10/2025

DCE - Lots architecturaux

MAÎTRE D'OUVRAGE

France Travail
87 Rue Nuyens 33056 Bordeaux Cedex

Interlocuteur :
Thierry Robert
E: Thierry.robert@francetravail.fr



MAÎTRE D'OEUVRE

ame architecture
39 Avenue Pierre 1er de Serbie
75008 Paris
www.ame-architecture.com

Contact projet:
Cynthia SOLER
E: c.soler@ameameame.fr

Siret : 479 077 737 00068
Affiliation Ordre des Architecte: régional 2319 / national S06262

Dessiné par
CSO

1

Indice :



France Travail Bordeaux - R+2 / R+3 parkings - DCE - Lots architecturaux

Plan existant R+2 - 1:200^{eme}

.2

ame architecture
39 Avenue Pierre 1er de Serbie
75008 Paris
T: +33 (0)1 73 79 35 31

Date :
22/10/2025

Indice :
B

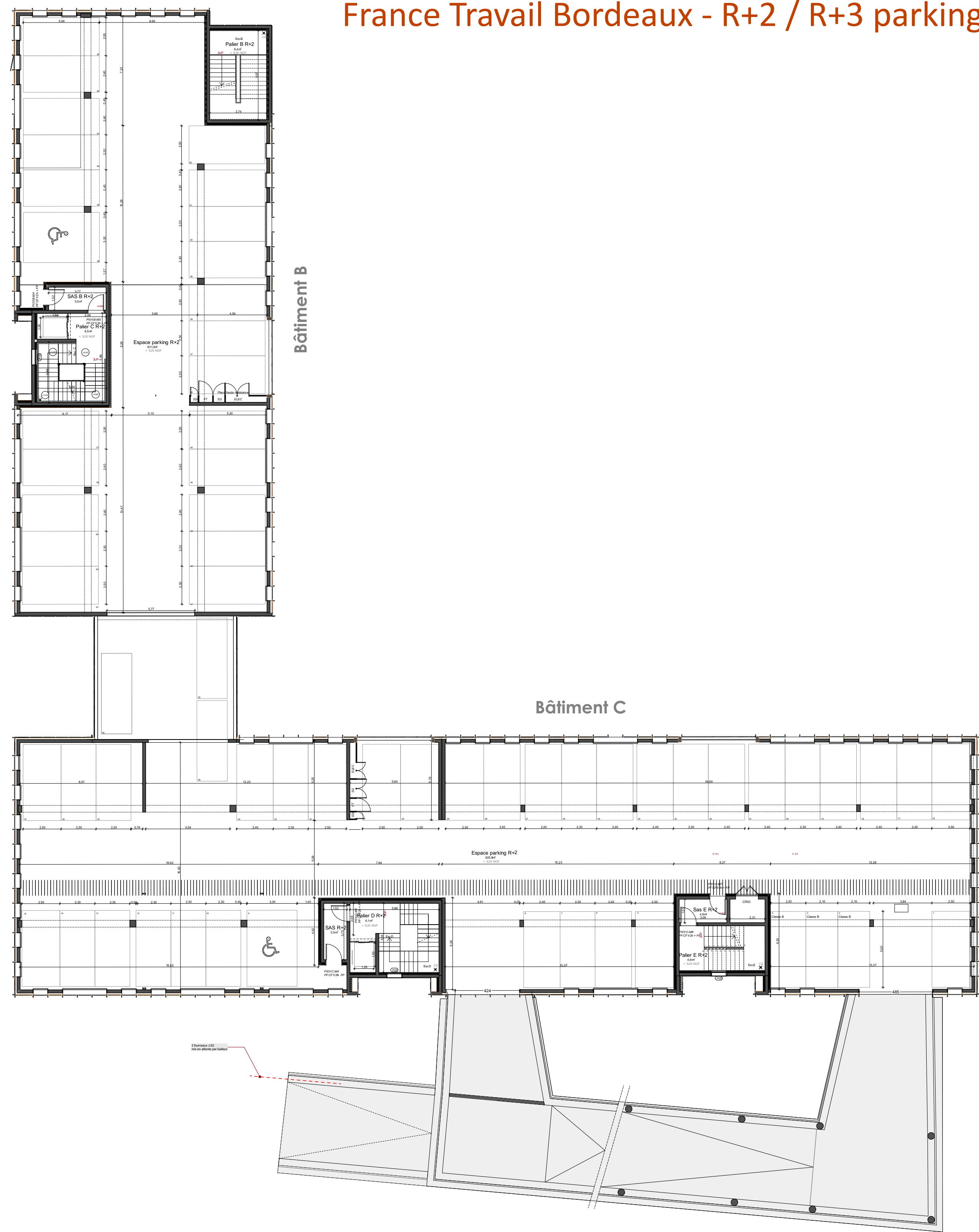

Echelle sous réserve d'une réduction / Les cotes parcellaires et les implantations doivent être vérifiées et/ou effectuées par un géomètre.
Ces plans ne sont destinés qu'aux études préliminaires et à l'obtention des autorisations administratives ne peuvent en aucun cas servir à l'exécution des travaux

France Travail Bordeaux - R+2 / R+3 parkings - DCE - Lots architecturaux

Plan installation de chantier R+2 - 1:200^{eme}

.3

ame architecture
39 Avenue Pierre 1er de Serbie
75008 Paris
T: +33 (0)1 73 79 35 31

Date :
22/10/2025

Indice :
B

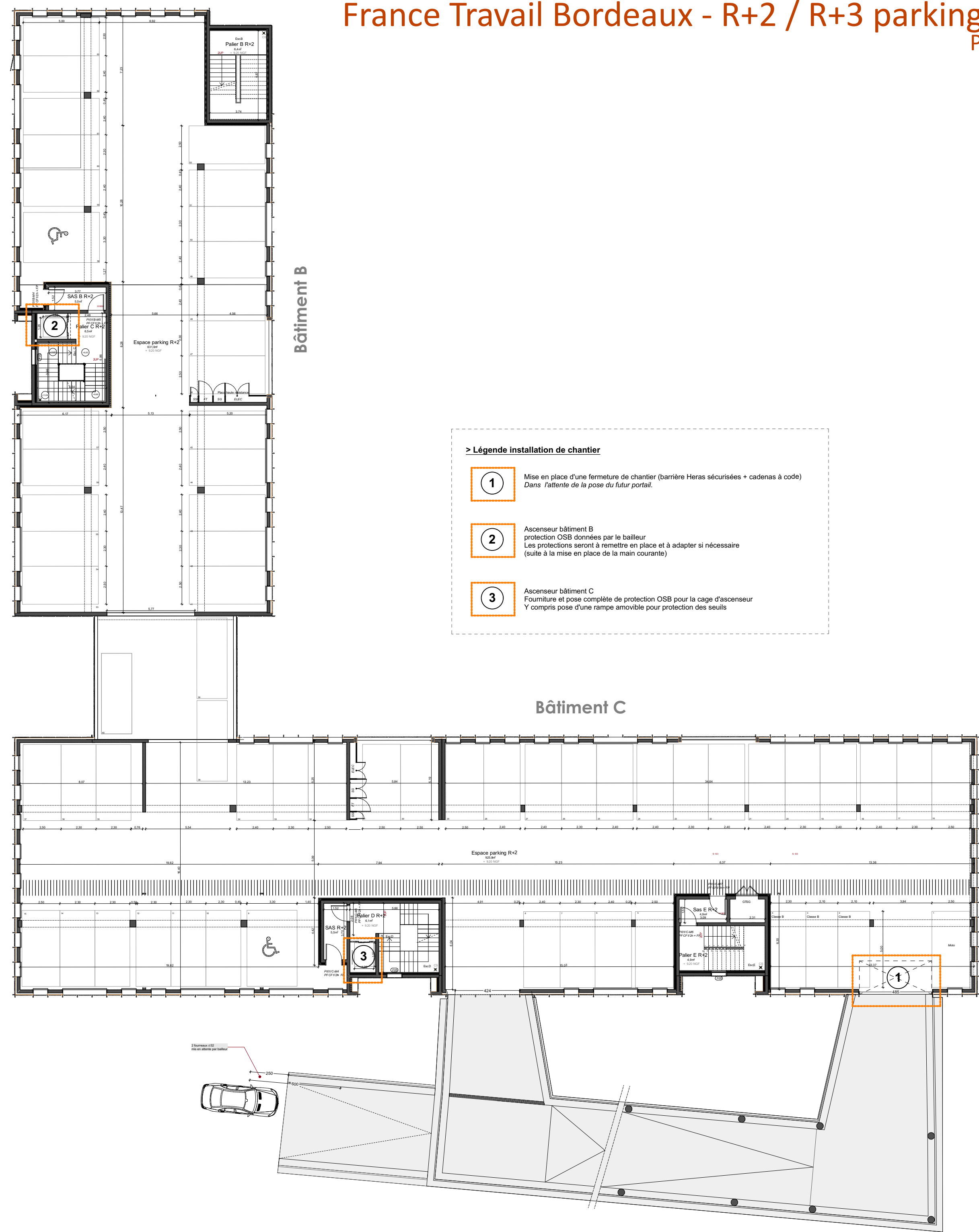

Echelle sous réserve d'une réduction / Les cotes parcellaires et les implantations doivent être vérifiées et/ou effectuées par un géomètre.
Ces plans ne sont destinés qu'aux études préliminaires et à l'obtention des autorisations administratives ne peuvent en aucun cas servir à l'exécution des travaux

France Travail Bordeaux - R+2 / R+3 parkings - DCE - Lots architecturaux

Plan serrurerie R+2 - 1:200^{eme}

.4

ame architecture
39 Avenue Pierre 1er de Serbie
75008 Paris
T: +33 (0)1 73 79 35 31

Date :
22/10/2025

Indice :
B

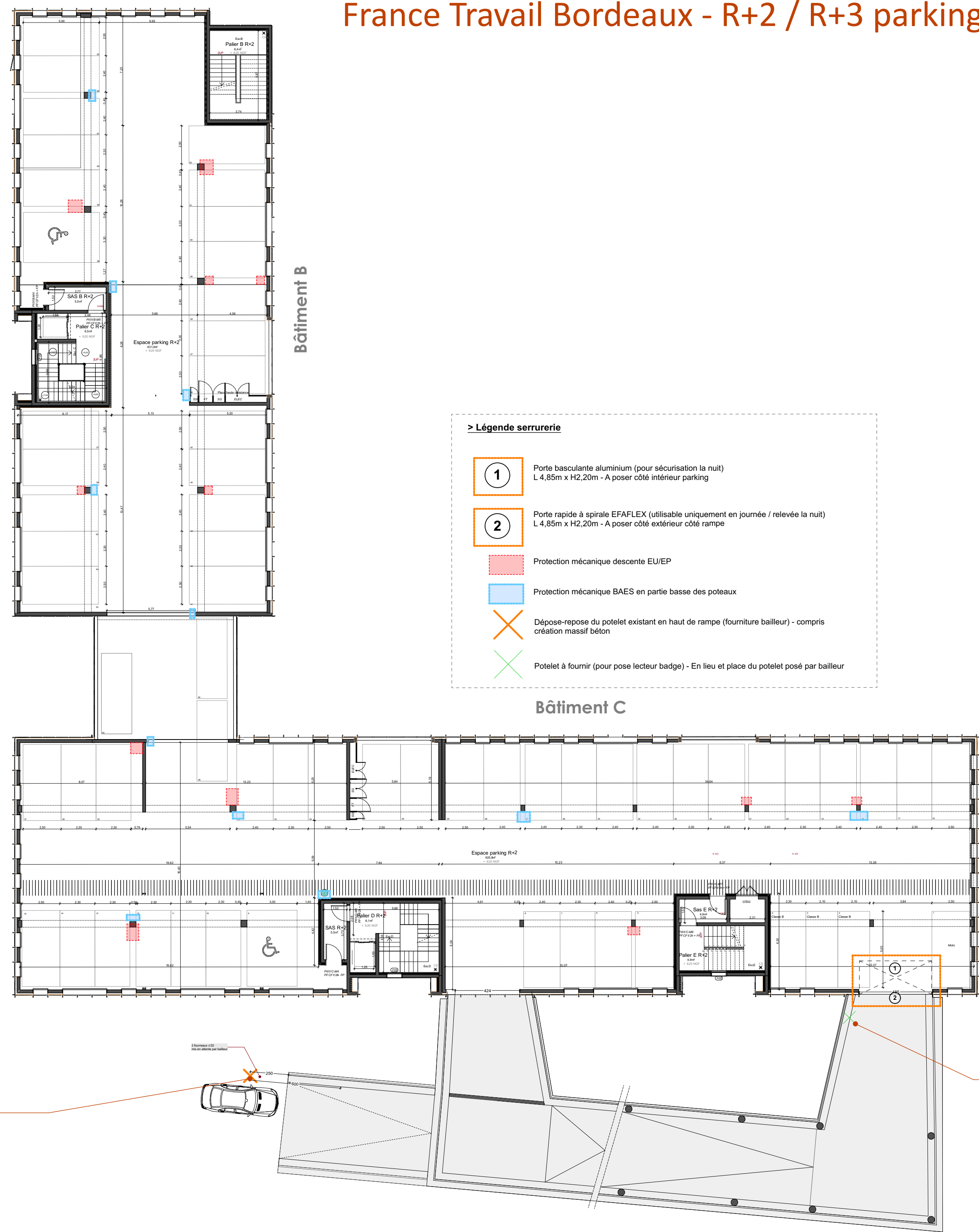

Repose potelet haut de rampe par lot serrurerie
+ création massif béton et reprise enrobé

Présence d'un potelet fourni par le bailleur.
Prévu de déposer-reposer en bas de rampe par lot serrurerie
Remplacement par nouveau potelet plus petit par lot serrurerie

Plan signalétique R+2 - 1:200^{ème}

5

ame architecture
39 Avenue Pierre 1er de Serbie
75008 Paris
T: +33 (0)1 73 79 35 31

Date :
22/10/2025

Indice :

B



France Travail Bordeaux - R+2 / R+3 parkings - DCE - Lots architecturaux

Plan existant R+3 - 1:200^{eme}

.6

ame architecture
39 Avenue Pierre 1er de Serbie
75008 Paris
T: +33 (0)1 73 79 35 31

Date :
22/10/2025

Indice :
B

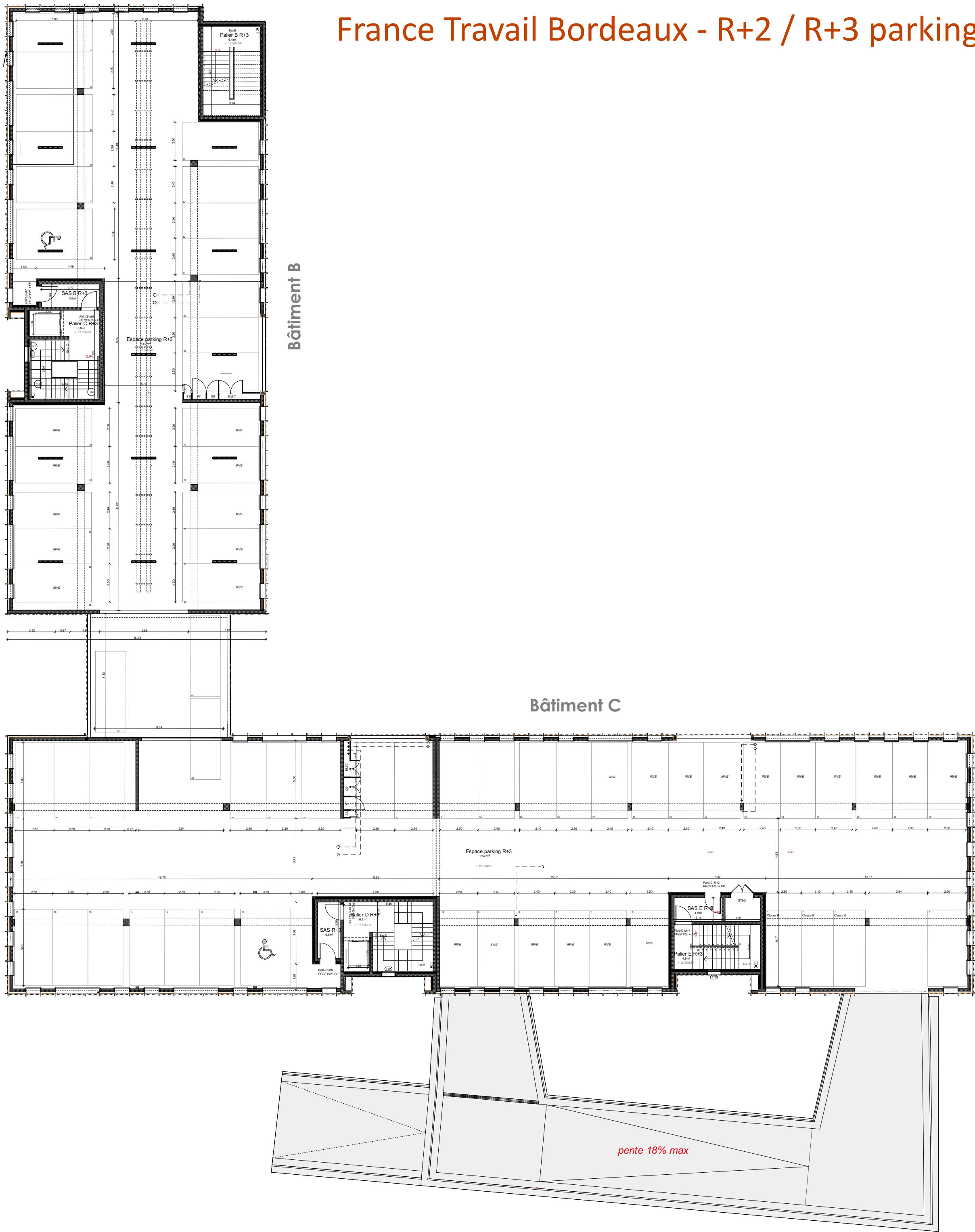

7.

Indice :

B

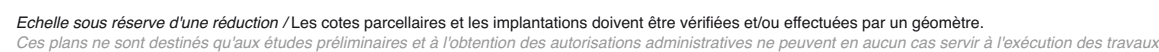

France Travail Bordeaux - R+2 / R+3 parkings - DCE - Lots architecturaux

Plan signalétique R+3 - 1:200^{eme}

.8

ame architecture
39 Avenue Pierre 1er de Serbie
75008 Paris
T: +33 (0)1 73 79 35 31

Date :
22/10/2025

Index :
B



Echelle sous réserve d'une réduction / Les cotes parcellaires et les implantations doivent être vérifiées et/ou effectuées par un géomètre.
Ces plans ne sont destinés qu'aux études préliminaires et à l'obtention des autorisations administratives ne peuvent en aucun cas servir à l'exécution des travaux